

MONTHLY MEMBERSHIP PROGRESS REPORT

District 103 S

Results as of: 6/30/2024

GMT:

LIEU FRANCE

RC EME

| Clubs | | | | Membres | | | |
|--------------------------|-----------------------------------|----------------|---------------|--------------------------|--|-----------------------------------|---|
| RESULTATS POUR 2023-2024 | | | | RESULTATS POUR 2023-2024 | | | |
| TRIMESTRE | BUT CONCERNANT LES NOUVEAUX CLUBS | NOUVEAUX CLUBS | CLUBS ANNULÉS | TRIMESTRE | OBJECTIF DE CROISSANCE NETTE DE L'EFFECTIF | CROISSANCE ACTUELLE DE L'EFFECTIF | TOTAL DES MEMBRES RADIES (y compris les transferts) |
| JUILL/AOÛT/SEP | 0 | 0 | 0 | JUILL/AOÛT/SEP | 30 | 43 | 49 |
| OCT/NOV/DÉC | 0 | 1 | 0 | OCT/NOV/DÉC | 30 | 64 | 94 |
| JAN/FÉV/MARS | 0 | 0 | 1 | JAN/FÉV/MARS | 30 | 100 | 53 |
| AVRIL/MAI/JUIN | 2 | 1 | 0 | AVRIL/MAI/JUIN | 30 | 75 | 90 |

BUTS ET NOUVEAUX CLUBS REELS - CUMULATIF

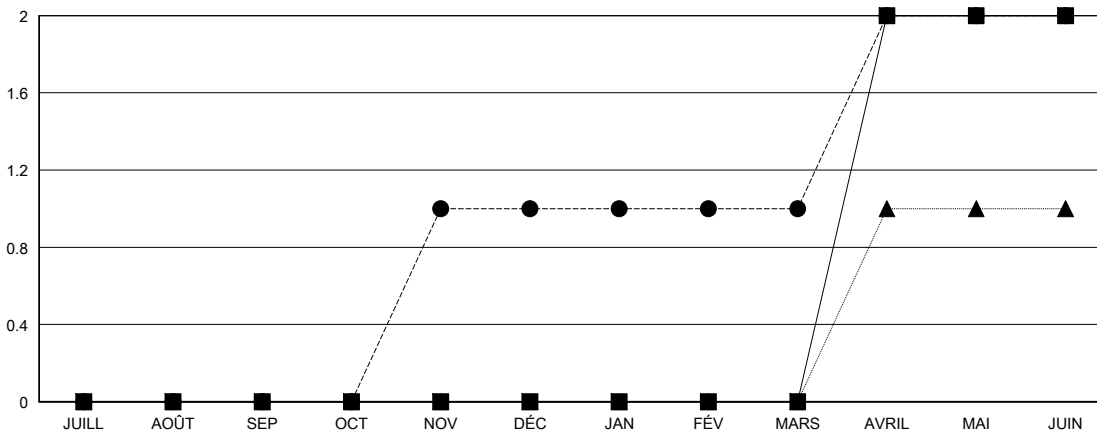

-■- BUTS DE L'ANNEE ACTUELLE CONCERNANT LES NOUVEAUX CLUBS
 -●- NOUVEAUX CLUBS REELS POUR L'ANNEE ACTUELLE
 -▲- NOUVEAUX CLUBS REELS L'ANNEE DERNIERE

BUTS ET MEMBRES REELS - CUMULATIF

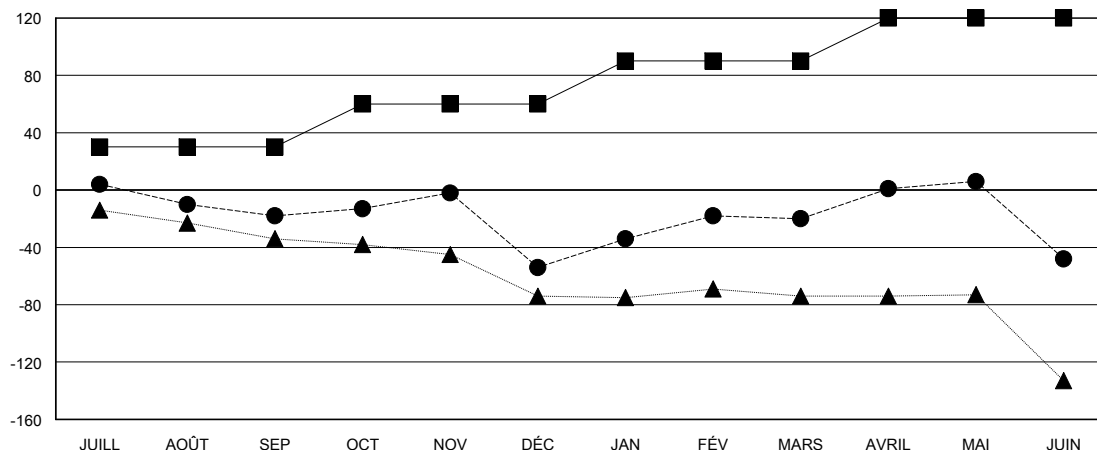

-■- OBJECTIF DE CROISSANCE NETTE DE L'EFFECTIF
 -●- CROISSANCE ACTUELLE DE L'EFFECTIF
 -▲- TOTAL DES EFFECTIFS DE L'ANNEE DERNIERE

| | | |
|-----------------------|---|---|
| CLUBS RADIES: 1 | 79 CLUBS OF 112 ONT AJOUTE 1 OU PLUSIEURS NOUVEAUX MEMBRES | DISTRIBUTION PAR SEXE |
| | | HOMME 1,333 (63.78%) |
| | | FEMME 757 (36.22%) |
| MEMBRES RADIES | CLIQUEZ ICI POUR LES INFORMATIONS CUMULATIVES SUR LES EFFECTIFS | NOMBRE TOTAL DE MEMBRES D'UNITÉS FAMILIALES 94 |
| DECEDE 29 | | MEMBRES DE FAMILLE QUI RÈGLEMENT LA MOITIÉ DES COTISATIONS 47 |
| CLUB ANNULE 1 | | |
| AUTRE 256 | | |
| TOTAL 286 | | |